

# PROPOSTAS ACORDADAS ATÉ O MOMENTO

- Tabela lateralizada com 19 padrões de vencimento com progressão por mérito verticalizada;
- Interstício de 12 meses, fazendo com que se chegue ao topo da carreira em 18 anos (atualmente são 22 anos e meio);
- Capacitação: governo concedeu a progressão por capacitação como aceleração a cada 5 anos (chegando ao topo com 15 anos);
- Aumento do Step para 4% 2025 e 4,1% em 2026;
- Fim da correlação indireta no IQ, todos terão relação direta.



# PROPOSTAS ACORDADAS ATÉ O MOMENTO

- RSC: O governo propôs um GT com o MEC com prazo de 6 meses para definir as diretrizes e regulamentação do RSC com implementação em 2026;
- Racionalização de cargos vagos;
- Revisão da nomenclatura e atribuição dos cargos (GT CNSC);
- Criação do GT no MEC para tratar da normatização da - hora ficta - (cômputo de horas em plantão noturno);
- Criação do GT com o MGI para normatização do plantão 12 x 60.

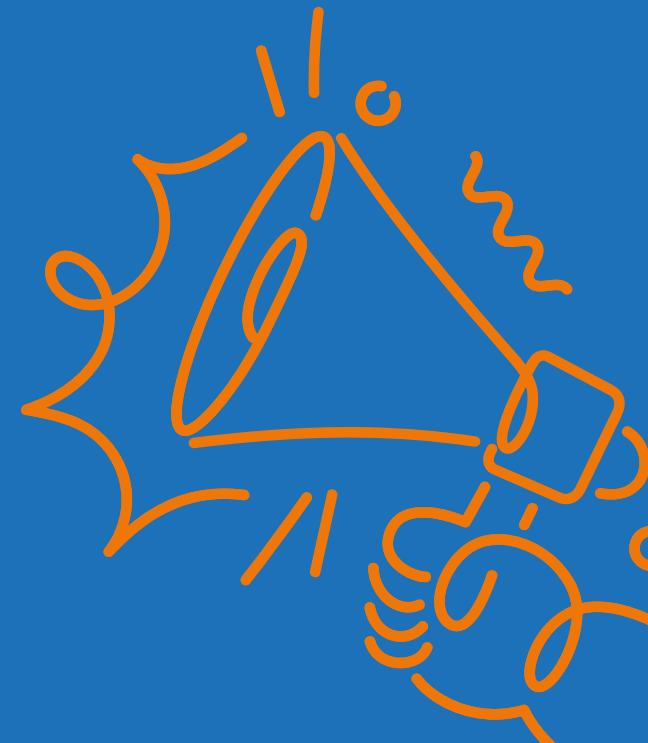

# PROPOSTAS ACORDADAS ATÉ O MOMENTO

- Alteração do decreto 9991/19 (política de desenvolvimento de pessoal) para retornar ao plano de capacitação para as universidades e institutos federais;
- GT para avaliar o reposicionamento dos aposentados que estavam no final da carreira por ocasião da criação do PCCTAE;
- GT para avaliar a reabertura do prazo para adesão ao PCCTAE;
- MGI concorda com turnos contínuos (30 horas) e encaminha decisão de formato para negociação no MEC .





# CORRELAÇÃO ENTRE OS NÍVEIS

<b>A</b>	36% em relação ao E
<b>B</b>	40% em relação ao E
<b>C</b>	50% em relação ao E
<b>D</b>	61% em relação ao E
<b>E</b>	Nível de referência



# ÍNDICES NO VENCIMENTO BÁSICO

2024

0%

2025

9%

2026

5%



# REMUNERAÇÃO BÁSICA EM 2025

## Remuneração básica em 2025 (índice de 9% e STEP de 4,0%)

Padrão de vencimento atual (A,B,C,D,E)				→	Padrão de vencimento reestruturado	A (36% do nível E)	B (40% do nível E)	C (50% do nível E)	D (61% do nível E)	E (referência)
I	II	III	IV							
1				→	1	R\$ 1.788,14	R\$ 1.986,82	R\$ 2.483,52	R\$ 3.029,90	R\$ 4.967,04
2	1			→	2	R\$ 1.859,66	R\$ 2.066,29	R\$ 2.582,86	R\$ 3.151,09	R\$ 5.165,72
3	2	1		→	3	R\$ 1.934,05	R\$ 2.148,94	R\$ 2.686,18	R\$ 3.277,14	R\$ 5.372,35
4	3	2	1	→	4	R\$ 2.011,41	R\$ 2.234,90	R\$ 2.793,62	R\$ 3.408,22	R\$ 5.587,25
5	4	3	2	→	5	R\$ 2.091,87	R\$ 2.324,30	R\$ 2.905,37	R\$ 3.544,55	R\$ 5.810,74
6	5	4	3	→	6	R\$ 2.175,54	R\$ 2.417,27	R\$ 3.021,58	R\$ 3.686,33	R\$ 6.043,17
7	6	5	4	→	7	R\$ 2.262,56	R\$ 2.513,96	R\$ 3.142,45	R\$ 3.833,79	R\$ 6.284,89
8	7	6	5	→	8	R\$ 2.353,06	R\$ 2.614,52	R\$ 3.268,14	R\$ 3.987,14	R\$ 6.536,29
9	8	7	6	→	9	R\$ 2.447,19	R\$ 2.719,10	R\$ 3.398,87	R\$ 4.146,62	R\$ 6.797,74
10	9	8	7	→	10	R\$ 2.545,07	R\$ 2.827,86	R\$ 3.534,83	R\$ 4.312,49	R\$ 7.069,65
11	10	9	8	→	11	R\$ 2.646,88	R\$ 2.940,97	R\$ 3.676,22	R\$ 4.484,99	R\$ 7.352,44
12	11	10	9	→	12	R\$ 2.752,75	R\$ 3.058,61	R\$ 3.823,27	R\$ 4.664,39	R\$ 7.646,53
13	12	11	10	→	13	R\$ 2.862,86	R\$ 3.180,96	R\$ 3.976,20	R\$ 4.850,96	R\$ 7.952,40
14	13	12	11	→	14	R\$ 2.977,38	R\$ 3.308,20	R\$ 4.135,25	R\$ 5.045,00	R\$ 8.270,49
15	14	13	12	→	15	R\$ 3.096,47	R\$ 3.440,52	R\$ 4.300,66	R\$ 5.246,80	R\$ 8.601,31
16	15	14	13	→	16	R\$ 3.220,33	R\$ 3.578,15	R\$ 4.472,68	R\$ 5.456,67	R\$ 8.945,36
	16	15	14	→	17	R\$ 3.349,14	R\$ 3.721,27	R\$ 4.651,59	R\$ 5.674,94	R\$ 9.303,18
		16	15	→	18	R\$ 3.483,11	R\$ 3.870,12	R\$ 4.837,65	R\$ 5.901,94	R\$ 9.675,31
			16	→	19	R\$ 3.622,43	R\$ 4.024,93	R\$ 5.031,16	R\$ 6.138,01	R\$ 10.062,32
<b>Média dos ganhos em 2025</b>						<b>R\$ 518,57</b>	<b>R\$ 368,24</b>	<b>R\$ 559,24</b>	<b>R\$ 565,99</b>	<b>R\$ 661,79</b>

# REMUNERAÇÃO BÁSICA EM 2026

Padrão de vencimento atual (A,B,C,D,E)					Remuneração básica em 2026 (índice de 5% e STEP de 4,1%)					
I	II	III	IV		Padrão de vencimento reestruturado	A (36% do nível E)	B (40% do nível E)	C (50% do nível E)	D (61% do nível E)	E (referência)
1				→	1	R\$ 1.877,54	R\$ 2.086,16	R\$ 2.607,70	R\$ 3.181,39	R\$ 5.215,39
2	1			→	2	R\$ 1.954,52	R\$ 2.171,69	R\$ 2.714,61	R\$ 3.311,83	R\$ 5.429,23
3	2	1		→	3	R\$ 2.034,66	R\$ 2.260,73	R\$ 2.825,91	R\$ 3.447,61	R\$ 5.651,82
4	3	2	1	→	4	R\$ 2.118,08	R\$ 2.353,42	R\$ 2.941,77	R\$ 3.588,97	R\$ 5.883,55
5	4	3	2	→	5	R\$ 2.204,92	R\$ 2.449,91	R\$ 3.062,39	R\$ 3.736,11	R\$ 6.124,77
6	5	4	3	→	6	R\$ 2.295,32	R\$ 2.550,36	R\$ 3.187,95	R\$ 3.889,29	R\$ 6.375,89
7	6	5	4	→	7	R\$ 2.389,43	R\$ 2.654,92	R\$ 3.318,65	R\$ 4.048,75	R\$ 6.637,30
8	7	6	5	→	8	R\$ 2.487,40	R\$ 2.763,77	R\$ 3.454,72	R\$ 4.214,75	R\$ 6.909,43
9	8	7	6	→	9	R\$ 2.589,38	R\$ 2.877,09	R\$ 3.596,36	R\$ 4.387,56	R\$ 7.192,72
10	9	8	7	→	10	R\$ 2.695,54	R\$ 2.995,05	R\$ 3.743,81	R\$ 4.567,45	R\$ 7.487,62
11	10	9	8	→	11	R\$ 2.806,06	R\$ 3.117,84	R\$ 3.897,31	R\$ 4.754,71	R\$ 7.794,61
12	11	10	9	→	12	R\$ 2.921,11	R\$ 3.245,68	R\$ 4.057,10	R\$ 4.949,66	R\$ 8.114,19
13	12	11	10	→	13	R\$ 3.040,87	R\$ 3.378,75	R\$ 4.223,44	R\$ 5.152,59	R\$ 8.446,87
14	13	12	11	→	14	R\$ 3.165,55	R\$ 3.517,28	R\$ 4.396,60	R\$ 5.363,85	R\$ 8.793,19
15	14	13	12	→	15	R\$ 3.295,34	R\$ 3.661,49	R\$ 4.576,86	R\$ 5.583,77	R\$ 9.153,72
16	15	14	13	→	16	R\$ 3.430,45	R\$ 3.811,61	R\$ 4.764,51	R\$ 5.812,70	R\$ 9.529,02
	16	15	14	→	17	R\$ 3.571,09	R\$ 3.967,88	R\$ 4.959,85	R\$ 6.051,02	R\$ 9.919,71
		16	15	→	18	R\$ 3.717,51	R\$ 4.130,57	R\$ 5.163,21	R\$ 6.299,11	R\$ 10.326,42
			16	→	19	R\$ 3.869,93	R\$ 4.299,92	R\$ 5.374,90	R\$ 6.557,38	R\$ 10.749,80
<b>Média dos ganhos em 2026</b>						<b>R\$ 157,09</b>	<b>R\$ 174,55</b>	<b>R\$ 218,19</b>	<b>R\$ 266,19</b>	<b>R\$ 436,37</b>
<b>Média dos ganhos de greve</b>						<b>R\$ 675,67</b>	<b>R\$ 542,79</b>	<b>R\$ 777,43</b>	<b>R\$ 832,18</b>	<b>R\$ 1.098,17</b>